

➤ Inscriptions

- **En ligne** : cliquer sur le lien  **helloasso** avec règlement en ligne.
- **Par courrier** : merci de retourner le formulaire complété avec le règlement au secrétariat de la SPIF c/o Blue Yellow, 24 rue Marc Seguin, 75018 Paris.

➤ Lieu de réunion

- **Maison de la RATP - Espace du Centenaire** :
189 rue de Bercy - 75012 Paris 01 58 78 36 13

- **Station Gare de Lyon** :

 Métro : 1 - 14  RER : A - D  Bus : 20 - 24 - 29 - 57 - 61 - 63 - 91

Parking public : 191 rue de Bercy

➤ Secrétariat de la SPIF

01 47 70 95 87 / spif@blueyellow.fr

➤ Membres du bureau SPIF

- **Président** : Dr Colas Tcherakian
- **Vice-présidence & Trésorerie** : Dr Gaëlle Dauriat
- **Secrétariat général** : Dr Thomas Gille

Prochaine
réunion

SAMEDI 8 OCTOBRE 2022
« 50 NUANCES D'ASTHME »



SPIF

Société de Pneumologie
d'Ile-de-France

www.laspif.org



Oxyvie A vos côtés
01 39 08 23 39



AstraZeneca 

Boston
Scientific

 Chiesi  elivie



ISISMEDICAL
Service & Qualité



 NOVARTIS

SANOFI GENZYME 



SPIF

Société de Pneumologie
d'Ile-de-France

www.laspif.org

ENVIRONNEMENT ET POUMON

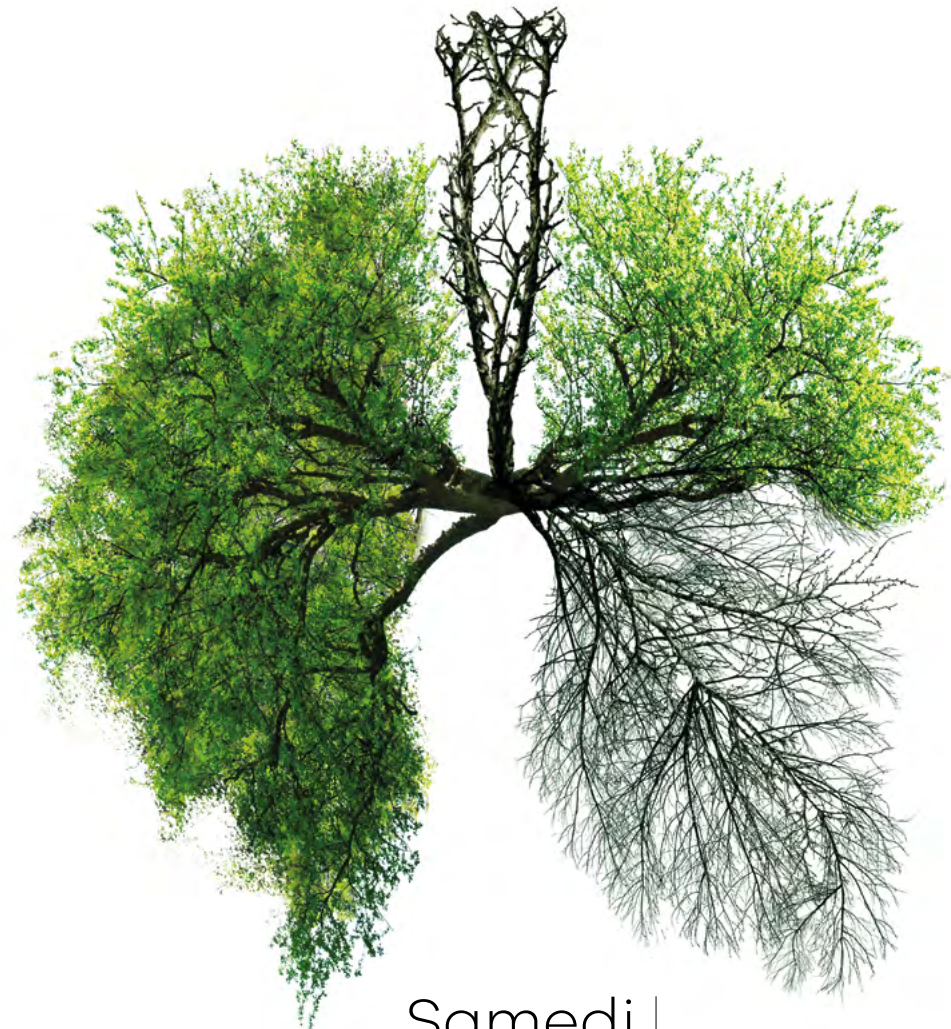

Samedi
19 mars
2022

ESPACE DU CENTENAIRE
189 RUE DE BERCY
75012 PARIS



ENVIRONNEMENT ET POUMON

Samedi
19 mars
2022

BULLETIN D'INSCRIPTION

- **En ligne** : cliquer sur le lien  **helloasso** avec règlement en ligne.
- **Par courrier** : merci de retourner le formulaire complété avec le règlement au secrétariat de la SPIF c/o Blue Yellow, 24 rue Marc Seguin, 75018 Paris.



Titre : Nom : Prénom :

Adresse professionnelle :

Code postal : Ville :

Tél. : Fax :

E-mail :

VOUS ÊTES

- Médecin libéral Praticien hospitalier Hospitalo-universitaire

VOTRE PARTICIPATION

	Tarif TTC	
Tarif membre (à jour de cotisation)	gratuit <input type="checkbox"/>	Je règle ma cotisation de Membre de la SPIF pour l'année 2022 <input type="checkbox"/> 20 € <input type="checkbox"/>
Tarif non membre	30 € <input type="checkbox"/>	
Tarif CCA (Sur justificatif)	25 € <input type="checkbox"/>	

En ligne : cliquer sur le lien  **helloasso** avec règlement en ligne.

MES FRAIS D'INSCRIPTION SONT PRIS EN CHARGE PAR L'ORGANISME OU LA SOCIÉTÉ

Nom :

Adresse de facturation :

Code postal : Ville :

Contact téléphonique :

E-mail :



ENVIRONNEMENT ET POUMON

Samedi
19 mars 2022

CO : Pr Hilario Nunes, Dr Pauline Pradere, Dr Laure Tabeze, Dr Colas Tcherakian, Dr Lucile Sesé

09h00 Symposium AstraZeneca
Quelles nouvelles perspectives dans la prise en charge de l'asthme sévère en 2022 ?
Dr Boudjemaa - Centre Hospitalier Intercommunal Créteil

Modérateurs : Pr Hilario Nunes - Hôpital Avicenne • Dr Lucile Sesé - Hôpital Avicenne

09h30 Que fume-t-on en 2022 ?
Dr Marion Adler - Hôpital Antoine-Béclère

10h00 Changement climatique et ses effets sanitaires à venir
Pr Bruno Housset - Centre Hospitalier Intercommunal de Créteil

10h30 Pollution de l'air et maladies respiratoires : quelles nouveautés ?
Pr Isabella Annesi Maesano - IDESP, Inserm & Univ. Montpellier

11h00 Pause

Modératrices : Dr Pauline Pradere - Centre Chirurgical Marie Lannelongue • Dr Caroline Sattler - Paris

11h30 L'enquête environnementale au domicile en pratique
Catherine Dauvergne - Chargée de Projets / Conseillère Médicale en Environnement Intérieur (CMEI), APPA Ile-de-France

12h00 Quand penser à la BPCO professionnelle ?
Pr Pascal Andujar - Centre Hospitalier Intercommunal de Créteil

12h30 Symposium Novartis
L'asthme : immunopathologie, immunointervention et médecine personnalisée
Pr Magnan - Hôpital Foch

13h00 Pause déjeuner

Modératrices : Dr Marie-Alice Cornetto - Hôpital d'Instruction des Armées Percy • Dr Laure Tabeze - Clinique Claude Bernard Ermont

14h30 Se protéger de la pollution : quels conseils donner aux patients ?
Dr Colas Tcherakian - Hôpital Foch

15h00 Qui est l'agent coupable ? Session de cas cliniques interactifs
Pr Pascal Andujar - Centre Hospitalier Intercommunal de Créteil
Dr Sebastien Morel - St-Maur-des-Fossés

15h30 Pause

Modérateurs : Dr Philippe Girard - Institut Mutualiste Montsouris • Dr Colas Tcherakian - Hôpital Foch

16h00 Rôle de l'environnement dans les pneumopathies interstitielles diffuses
Dr Lucile Sesé - Hôpital Avicenne

16h30 Pathologies respiratoires en altitude/voyage aériens
Dr Thomas Gille - Hôpital Avicenne

17h00 Fin de la journée